

Prospetto Sud

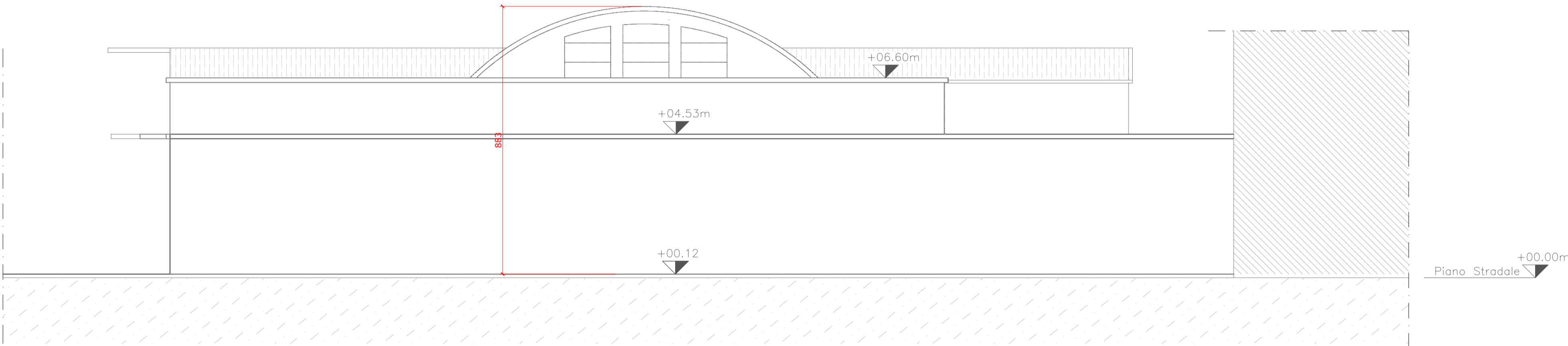

Prospetto Est

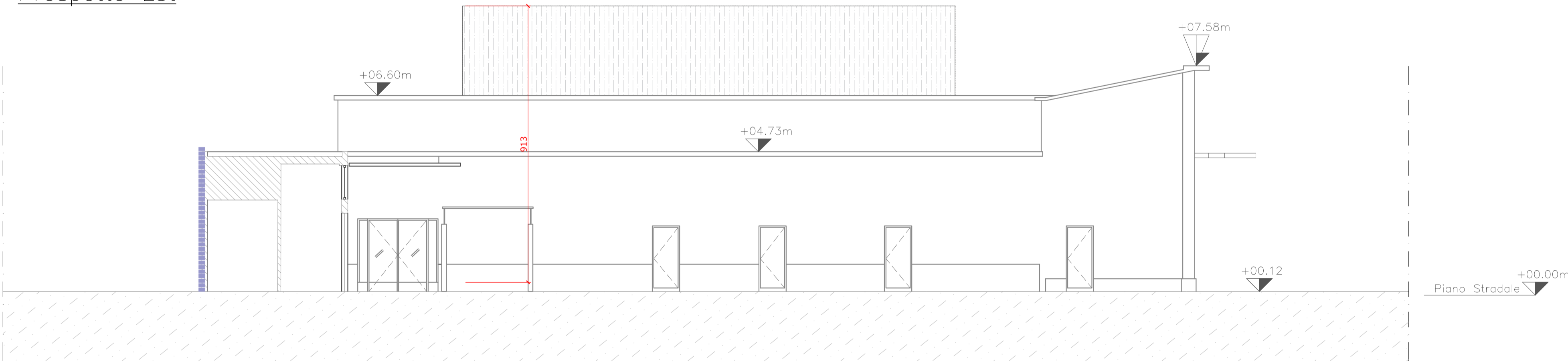

Prospetto Nord

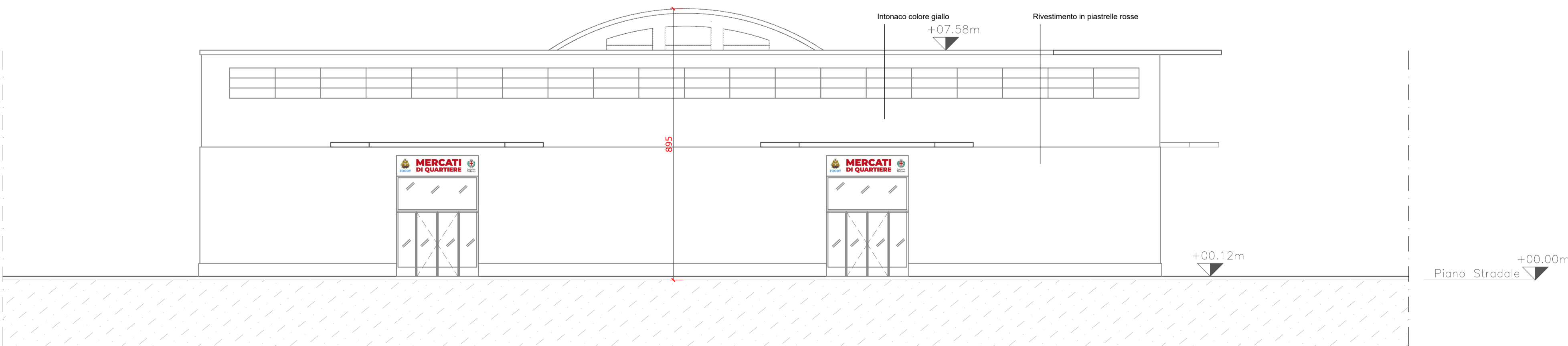

Prospetto Ovest

LEGENDA

- NASPO DN 25
- VIA DI FUGA ORIZZONTALE
- PERCORSO E LUNGHEZZA DELLA VIA D'ESODO
- ESTINTORE 6 kg e capacità estinguenta non inferiore a 34A - 144B C
- MURO REI 120
- MURO REI 90
- MURO REI 60
- MURO REI 30
- PORTA REI
- U.S. USCITA DI SICUREZZA
- ATTACCO UNI 70 ESISTENTE

Le strutture portanti e gli elementi di compartimentazione dell'attività commerciale garantiscono rispettivamente requisiti di resistenza al fuoco R e REI/EI 60

Rev.	Data	Descrizione	Description	Dis.	C.
------	------	-------------	-------------	------	----



DESIGN TO USERS
viale San Michele del Corso 10
I-20144 Milano

Proprietà Owner

SO.GE.M.I. - S.P.A.
Via Cesare Lombroso 54
20137 - Milano

Richiedente Applicant

SO.GE.M.I. - S.P.A.
20137 - Milano
Via Cesare Lombroso 54

Progetto Project

SCIA ART.22 - DPR380/2001
Via Montegani 33-35
20141 - Milano

Fase Stage

Pratica VVF

N.C.E.U.

Foglio 580 mappale 229

zona decentamento 5

Commessa Job

544-1

Progettista Designer

Ing. Rossana Deidda
via Giacomo Boni 8
20144 Milano

Codice iscrizione albo Professionisti antincendio
MI20471-I-02720



Scala Scale	Data emissione Date issue	Disegnato Drawn	Controllato Checked
1:100	18/02/2026	XXX	XXX
Oggetto Object	Emesso per Issued for	Nome file File name	
Richiesta Valutazione Progetto Prevenzione incendi	Emesso per	000 PP A T	
Titolo Title		Tav. N° Dwg. N°	Rev. N° Data Rev.
Prospetti SCIA ART.22 - DPR380/2001		VP VVF 0.02	-